

nachrichtlich: Beschilderung Bestand, Baustelle und Stauwarnanlage FR Basel

LED-Anzeige-querstreifen 3
 - km 759+800
 (ortl. Festlegung mit BU)

LED-Anzeige-querstreifen 2
 - km 761+800
 (ortl. Festlegung mit BU)

LED-Anzeige-querstreifen 1
 - km 764+600
 (ortl. Festlegung mit BU)

LED-Anzeige-querstreifen 1
 - km 764+300
 (ortl. Festlegung mit BU)

LED-Anzeige-querstreifen 1
 - km 763+700
 (ortl. Festlegung mit BU)

LED-Anzeige-querstreifen 1
 - km 763+300
 (ortl. Festlegung mit BU)

LED-Anzeige-querstreifen 1
 - km 762+300
 (ortl. Festlegung mit BU)

LED-Anzeige-querstreifen 1
 - km 761+200
 (ortl. Festlegung mit BU)

LED-Anzeige-querstreifen 1
 - km 761+100
 (ortl. Festlegung mit BU)

LED-Anzeige-querstreifen 1
 - km 760+300
 (ortl. Festlegung mit BU)

LED-Anzeige-querstreifen 1
 - km 759+300
 (ortl. Festlegung mit BU)

LED-Anzeige-querstreifen 1
 - km 758+300
 (ortl. Festlegung mit BU)

LED-Anzeige-querstreifen 1
 - km 757+300
 (ortl. Festlegung mit BU)

LED-Anzeige-querstreifen 1
 - km 756+300
 (ortl. Festlegung mit BU)

LED-Anzeige-querstreifen 1
 - km 755+300
 (ortl. Festlegung mit BU)

LED-Anzeige-querstreifen 1
 - km 754+300
 (ortl. Festlegung mit BU)

LED-Anzeige-querstreifen 1
 - km 753+300
 (ortl. Festlegung mit BU)

LED-Anzeige-querstreifen 1
 - km 752+300
 (ortl. Festlegung mit BU)

LED-Anzeige-querstreifen 1
 - km 751+300
 (ortl. Festlegung mit BU)

LED-Anzeige-querstreifen 1
 - km 750+300
 (ortl. Festlegung mit BU)

FR Basel ca. km 763+500
 örtliche Festlegung mit BU
 Aufstellung 14 Tage vor Baubeginn

Fahrbahnerneuerung

Baustellenbeschilderung, farbig
 stationäre Beschilderung, grau
 Markierungen gelb, Folie Typ II
 TSE T3/W1 mit Reflektoren beidseitig ausgelegt auf V=100km/h
 TSE H1/W4 mit Reflektoren beidseitig
 AE / EE Anfangs-/Endelement
 AK / EE Anfangskonstruktion/ mobiler Anpralldämpfer Endelement
 ÜK Übergangskonstruktion

AUSFÜHRUNGSPLANUNG

Nr.	Art der Änderung	Datum	Name

Die Autobahn
 Die Autobahn GmbH des Bundes
 Niederlassung Südwest
 Außenstelle Freiburg

A 5 - FDE'26 Hartheim
 - Bauphase 3 - Vorphase -

Verkehrsführungsplan

Bauphase: 3-Vorphase Arbeiten im Mittelstreifen

Mittelstreifenüberfahrten öffnen nach Winterpause

PVH
 Planungsbüro für Verkehrstechnik Hientzsch
 Planungsbüro für Verkehrstechnik Hientzsch
 Am Birnbaum 5
 55767 Niederhambach
 Tel.: 06787 - 97 01 90
 Fax: 06787 - 97 01 91
 mobil: 01 60 - 658 08 91
 e-mail: rayko.hientzsch@t-online.de

Verkehrsführung:	Datum	Name
1/2 3s+1 VF nach Rpl. D II/2b mod. RF Karlsruhe Tagesbaustellen D III/2 & Nachtbaustelle D IV/11 RF Basel	bearbeitet	29.04.26 Hientzsch
	gezeichnet	29.04.26 Hientzsch
	geprüft	
Maßstab 1:1000	Blatt 1(10)	

Fahrbahn Bestand
 Mittelstreifen
 Baubereiche

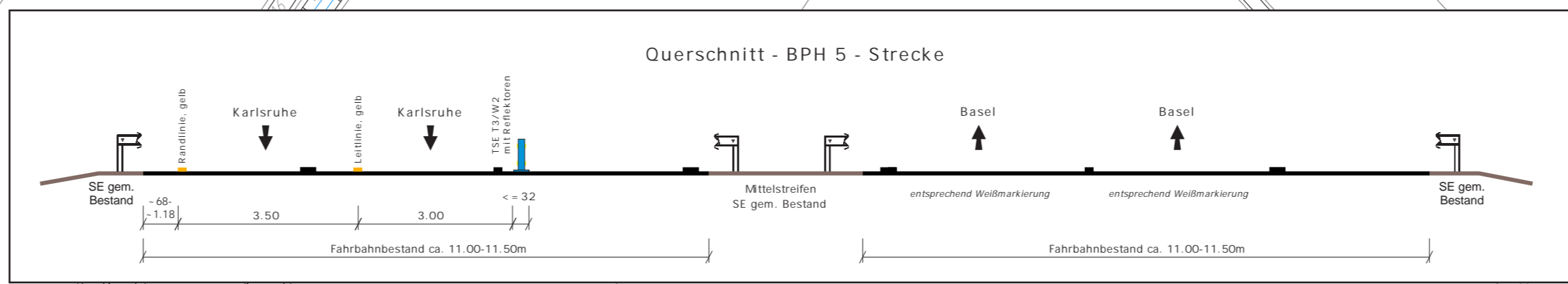
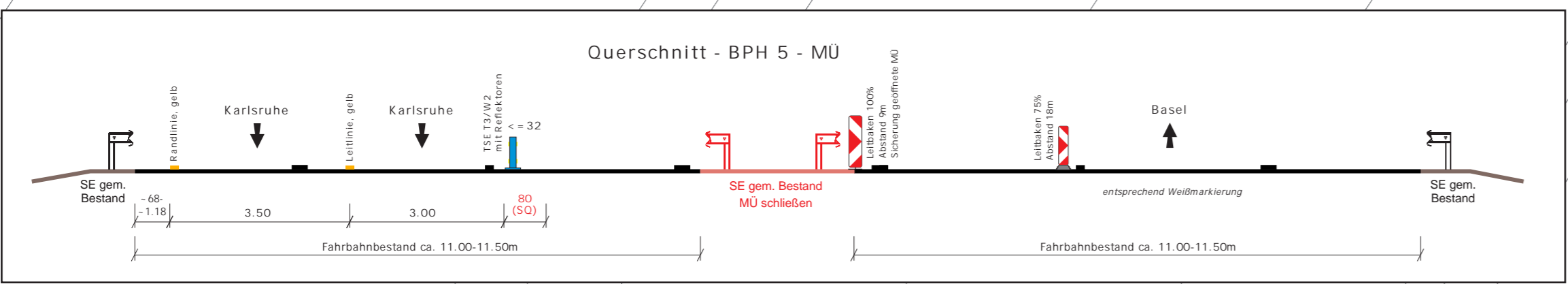
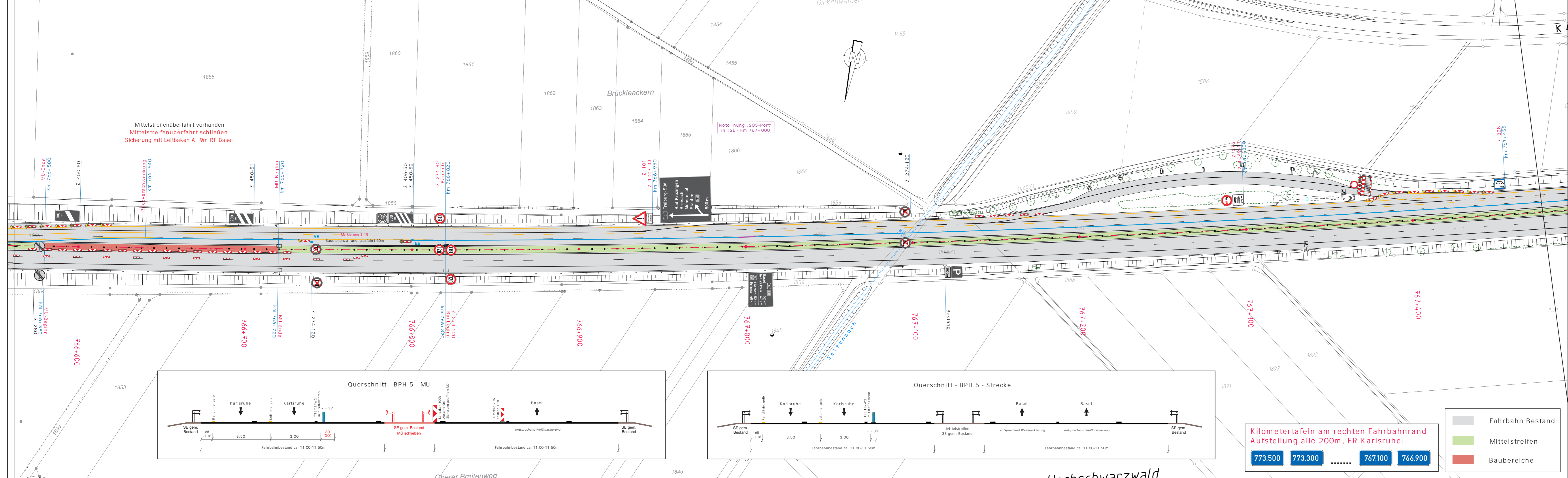

Kilometertafeln am rechten Fahrbahnrand
Aufstellung alle 200m, FR Karlsruhe:

773.500 773.300 767.100 766.900

- Fahrbahn Bestand
- Mittelstreifen
- Baubereiche

Baustellenbeschilderung, farbig

stationäre Beschilderung, grau

Markierungen gelb, Folie Typ II

TSE T3/W1 mit Reflektoren beidseitig ausgelegt auf V=100km/h

TSE H1/W4 mit Reflektoren beidseitig

mobile Stauwarnanlage LED Anzeigen

AE / EE Anfangs-/Endelement

AK / EE Anfangskonstruktion/ mobiler Anpralldämpfer Endelement

ÜK Übergangskonstruktion

AUSFÜHRUNGSPLANUNG

Nr.	Art der Änderung	Datum	Name

Die Autobahn

Die Autobahn GmbH des Bundes
Niederlassung Südwest
Außenstelle Freiburg

A 5 - FDE'26 Hartheim - Bauphase 3 - Vorphase -

Verkehrsführungsplan

Bauphase: 3-Vorphase	Arbeiten im Mittelstreifen
----------------------	----------------------------

Mittelstreifenüberfahrten öffnen nach Winterpause

Planungsbüro für Verkehrstechnik Hientzsch

Planungsbüro für Verkehrstechnik Hientzsch
Am Birnbaum 5
55767 Niederhambach

Tel.: 06787 - 97 01 90
Fax: 06787 - 97 01 91
mobil: 01 60 - 658 08 91
e-mail: rayko.hientzsch@t-online.de

Verkehrsführung:	Datum	Name
1/2 3s+1 VF nach Rpl. D II/2b mod. RF Karlsruhe Tagesbaustellen D III/2 & Nachtbaustelle D IV/11 RF Basel	bearbeitet	29.04.26 Hientzsch
	gezeichnet	29.04.26 Hientzsch
	geprüft	
Maßstab 1:1000		Blatt 2(10)

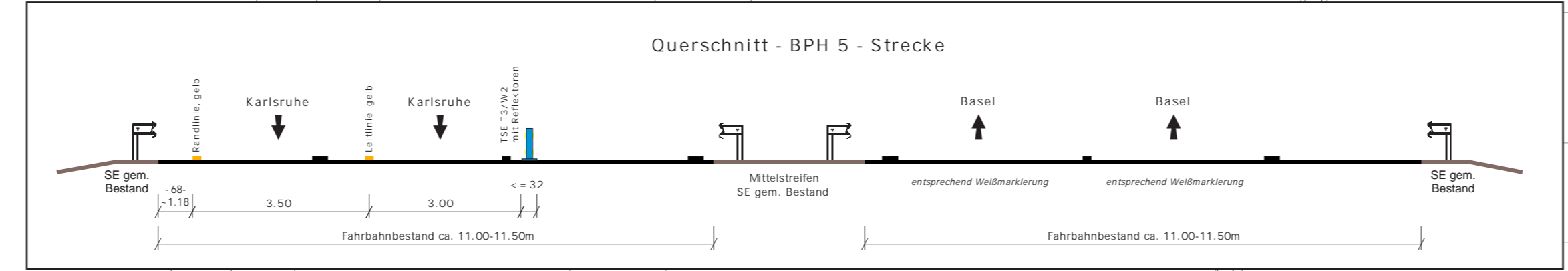
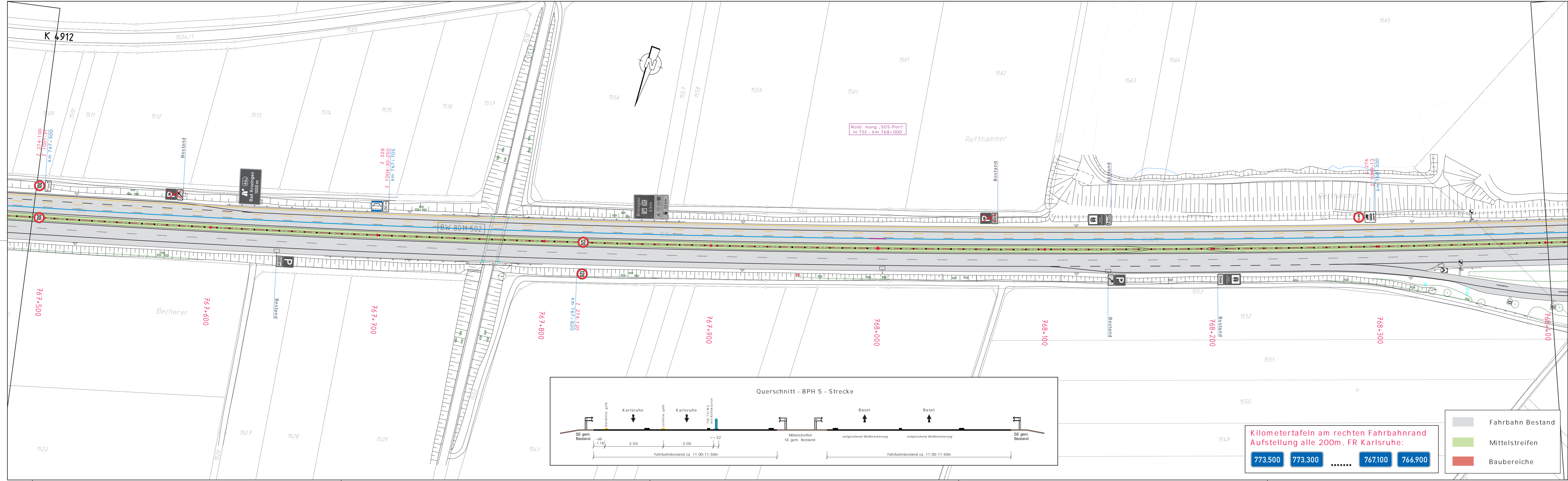

Kilometertafeln am rechten Fahrbandrand
Aufstellung alle 200m, FR Karlsruhe:

773.500 773.300 767.100 766.900

Fahrbahn Bestand
Mittelstreifen
Baubereiche

- Baustellenbeschilderung, farbig
- stationäre Beschilderung, grau
- Markierungen gelb, Folie Typ II
- TSE T3/W1 mit Reflektoren beidseitig ausgelegt auf V=100km/h
- TSE H1/W4 mit Reflektoren beidseitig
- mobile Stauwarnanlage LED Anzeigen
- AE / EE Anfangs-/Endelement
- AK / EE Anfangskonstruktion/ mobiler Anpralldämpfer Endelement
- ÜK Übergangskonstruktion

AUSFÜHRUNGSPLANUNG

Nr.	Art der Änderung	Datum	Name

Die Autobahn
Die Autobahn GmbH des Bundes
Niederlassung Südwest
Außenstelle Freiburg

A 5 - FDE'26 Harthelm
- Bauphase 3 - Vorphase -

Verkehrsführungsplan

Bauphase: 3-Vorphase Arbeiten im Mittelstreifen

Mittelstreifenüberfahrten öffnen nach Winterpause



Planungsbüro für Verkehrstechnik
Hientzsch
Am Birnbaum 5
55767 Niederhambach
Tel.: 06787 - 97 01 90
Fax: 06787 - 97 01 91
mobil: 01 60 - 658 08 91
e-mail: rayko.hientzsch@t-online.de

Verkehrsführung:	Datum	Name
1/2 3s+1 VF nach Rpl. D II/2b mod. RF Karlsruhe Tagesbaustellen D III/2 & Nachtbaustelle D IV/11 RF Basel	bearbeitet	29.04.26 Hientzsch
	gezeichnet	29.04.26 Hientzsch
	geprüft	

Maßstab 1:1000 Blatt 3(10)

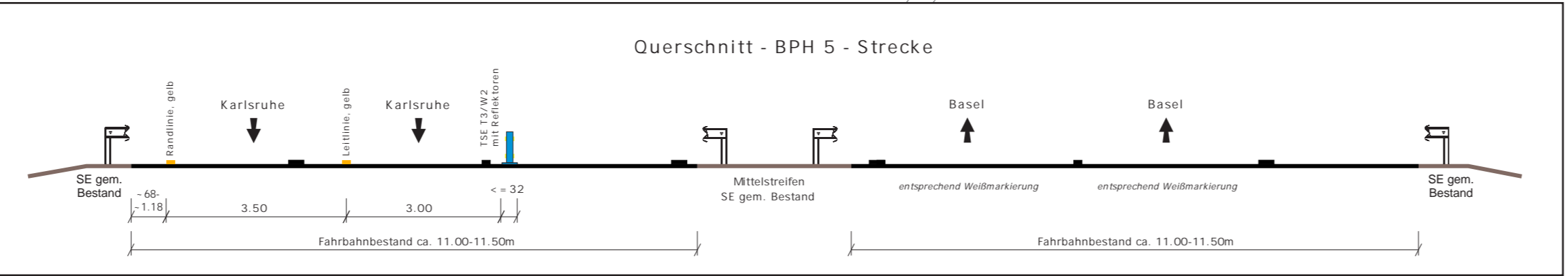
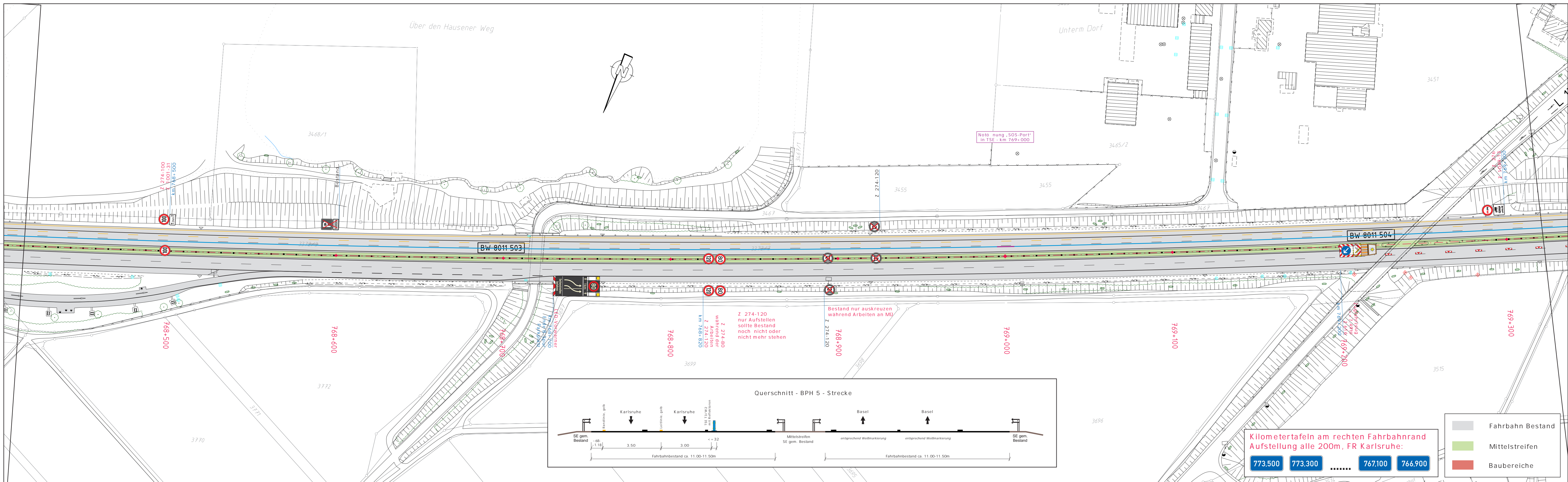

Kilometertafeln am rechten Fahrbahnrand
Aufstellung alle 200m, FR Karlsruhe:

773.500 773.300 767.100 766.900

- Fahrbahn Bestand
- Mittelstreifen
- Baubereiche

- Baustellenbeschilderung, farbig
- stationäre Beschilderung, grau
- Markierungen gelb, Folie Typ II
- TSE T3/W1 mit Reflektoren beidseitig ausgelegt auf V=100km/h
- TSE H1/W4 mit Reflektoren beidseitig
- mobile Stauwarnanlage LED Anzeigen
- AE / EE Anfangs-/Endelement
- AK / EE Anfangskonstruktion/ mobiler Anpralldämpfer Endelement
- ÜK Übergangskonstruktion

AUSFÜHRUNGSPLANUNG

Nr.	Art der Änderung	Datum	Name

Die Autobahn

Die Autobahn GmbH des Bundes
Niederlassung Südwest
Außenstelle Freiburg

A 5 - FDE'26 Harthelm - Bauphase 3 - Vorphase - Verkehrsführungsplan

Bauphase: 3-Vorphase Arbeiten im Mittelstreifen

Mittelstreifenüberfahrten öffnen nach Winterpause

Planungsbüro für Verkehrstechnik
Hientzsch
Am Birnbaum 5
55767 Niederhambach

Tel.: 06787 - 97 01 90
Fax: 06787 - 97 01 91
mobil: 01 60 - 658 08 91
e-mail: rayko.hientzsch@t-online.de

Verkehrsführung:	Datum	Name
1/2 3s+1 VF nach Rpl. D II/2b mod. RF Karlsruhe Tagesbaustellen D III/2 & Nachtbaustelle D IV/11 RF Basel	bearbeitet	29.04.26 Hientzsch
	gezeichnet	29.04.26 Hientzsch
	geprüft	
Maßstab 1:1000		Blatt 4(10)

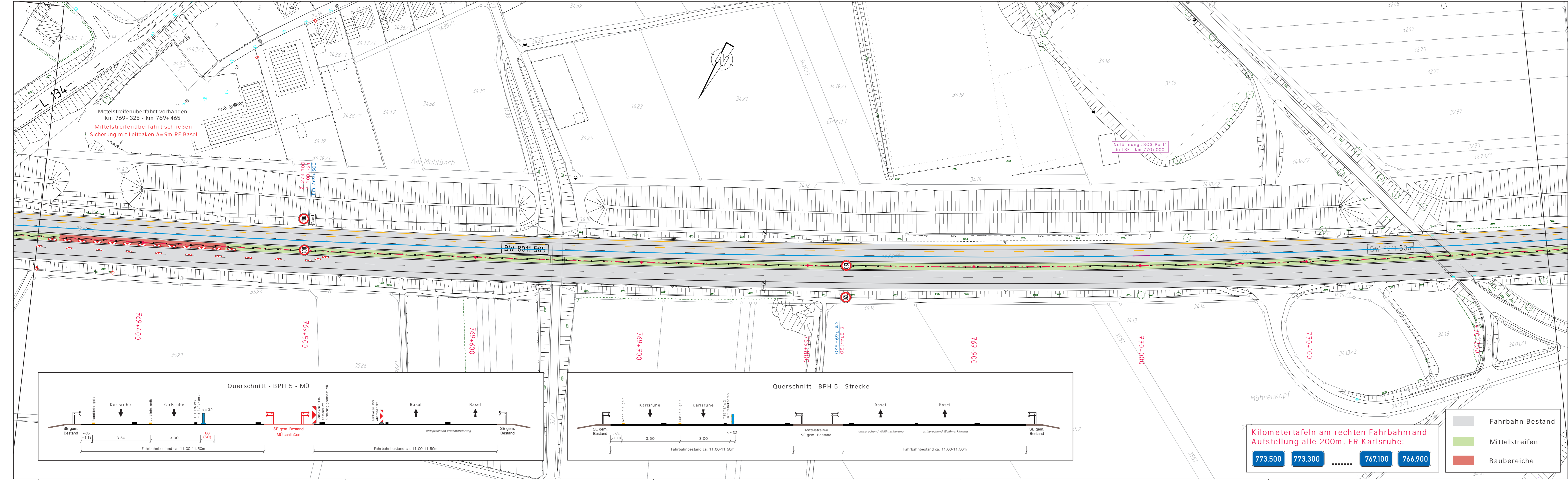

Mittelstreifenüberfahrt vorhanden
km 769+325 - km 769+465
Mittelstreifenüberfahrt schließen
Sicherung mit Leitbaken A=9m RF Basel

Note nung „SOS-Port“
in TSE - km 770+000

BW 8011 505

BW 8011 506

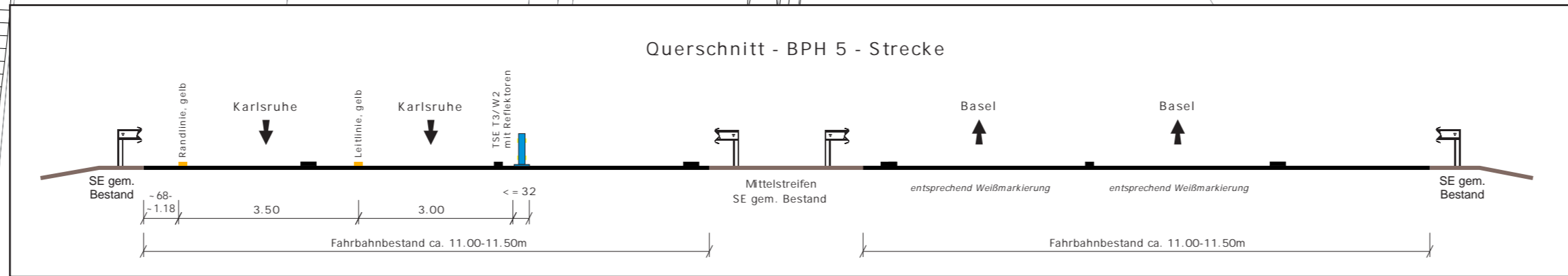
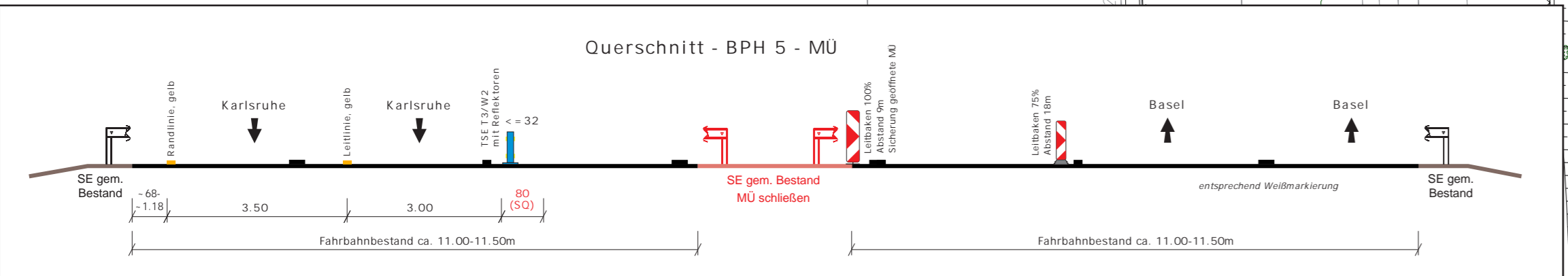

Kilometertafeln am rechten Fahrbahnrand
Aufstellung alle 200m, FR Karlsruhe:

773.500 773.300 767.100 766.900

- Fahrbahn Bestand
- Mittelstreifen
- Baubereiche

- Baustellenbeschilderung, farbig
- stationäre Beschilderung, grau
- Markierungen gelb, Folie Typ II
- TSE T3/W1 mit Reflektoren beidseitig ausgelegt auf V=100km/h
- TSE H1/W4 mit Reflektoren beidseitig
- mobile Stauwarnanlage LED Anzeigen
- AE / EE Anfangs-/Endelement
- AK / EE Anfangskonstruktion/ mobiler Anpralldämpfer Endelement
- ÜK Übergangskonstruktion

AUSFÜHRUNGSPLANUNG

Nr.	Art der Änderung	Datum	Name

Die Autobahn
Die Autobahn GmbH des Bundes
Niederlassung Südwest
Außenstelle Freiburg

A 5 - FDE'26 Hartheim
- Bauphase 3 - Vorphase -

Verkehrsführungsplan

Bauphase: 3-Vorphase Arbeiten im Mittelstreifen

Mittelstreifenüberfahrten öffnen nach Winterpause



Planungsbüro für Verkehrstechnik
Hientzsch
Am Birnbaum 5
55767 Niederhambach
Tel.: 06787 - 97 01 90
Fax: 06787 - 97 01 91
mobil: 01 60 - 658 08 91
e-mail: rayko.hientzsch@t-online.de

Verkehrsführung:	Datum	Name
1/2 3s+1 VF nach Rpl. D II/2b mod. RF Karlsruhe Tagesbaustellen D III/2 & Nachtbaustelle D IV/11 RF Basel	bearbeitet	29.04.26 Hientzsch
	gezeichnet	29.04.26 Hientzsch
	geprüft	
Maßstab 1:1000	Blatt 5(10)	

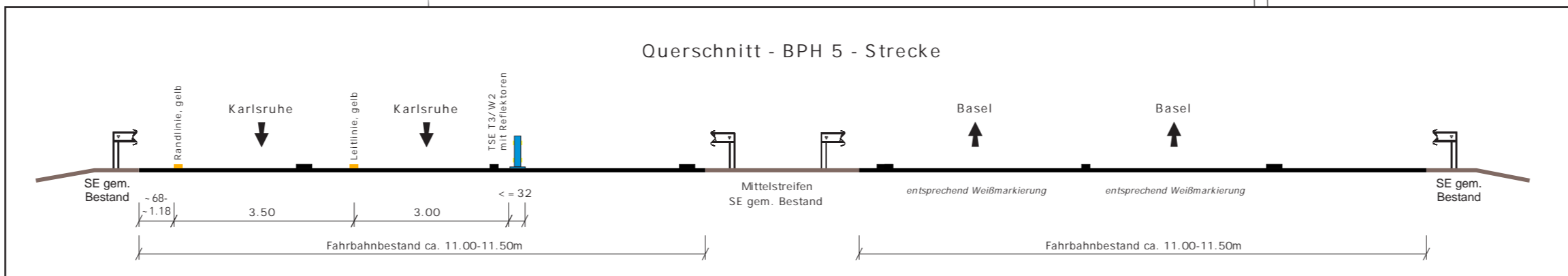
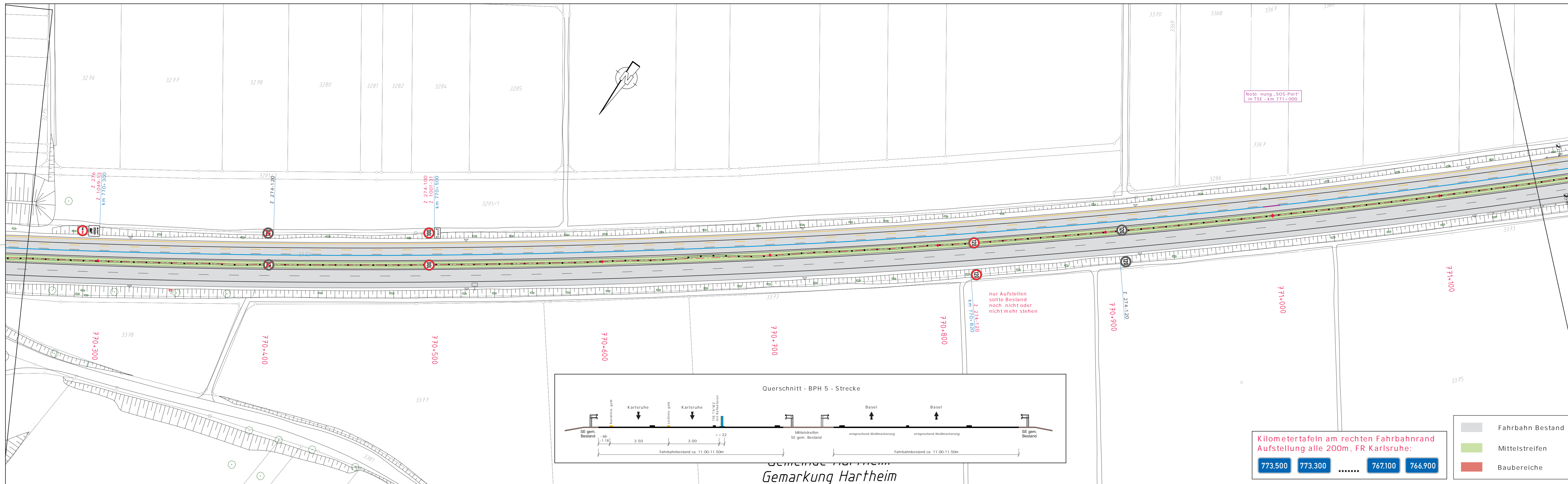

Kilometertafeln am rechten Fahrbahnrand
Aufstellung alle 200m, FR Karlsruhe:

773.500 773.300 767.100 766.900

- Baustellenbeschilderung, farbig
- stationäre Beschilderung, grau
- Markierungen gelb, Folie Typ II
- TSE T3/W1 mit Reflektoren beidseitig ausgelegt auf V=100km/h
- TSE H1/W4 mit Reflektoren beidseitig
- mobile Stauwarnanlage LED Anzeigen
- AE / EE Anfangs-/Endelement
- AK / EE Anfangskonstruktion/ mobiler Anpralldämpfer Endelement
- ÜK Übergangskonstruktion

AUSFÜHRUNGSPLANUNG

Nr.	Art der Änderung	Datum	Name

Die Autobahn Die Autobahn GmbH des Bundes
Niederlassung Südwest
Außenstelle Freiburg

A 5 - FDE'26 Hartheim - Bauphase 3 - Vorphase - Verkehrsführungsplan

Bauphase: 3-Vorphase Arbeiten im Mittelstreifen

Mittelstreifenüberfahrten öffnen nach Winterpause

PVH
Planungsbüro für Verkehrstechnik Hientzsch

Planungsbüro für Verkehrstechnik
Hientzsch
Am Birnbaum 5
55767 Niederhambach
Tel.: 06787 - 97 01 90
Fax: 06787 - 97 01 91
mobil: 01 60 - 658 08 91
e-mail: rayko.hientzsch@t-online.de

Verkehrsführung:	Datum	Name
1/2 3s+1 VF nach Rpl. D II/2b mod. RF Karlsruhe Tagesbaustellen D III/2 & Nachtbaustelle D IV/11 RF Basel	bearbeitet 29.04.26	Hientzsch
	gezeichnet 29.04.26	Hientzsch
	geprüft	

Maßstab 1:1000 Blatt 6(10)

Gemarkung Hartheim

Landkreis Breisgau-Hochschwarzwald

Gemeinde Hartheim
Gemarkung Bremgarten

Notierung „SOS-Port“
in TSE - km 772+000

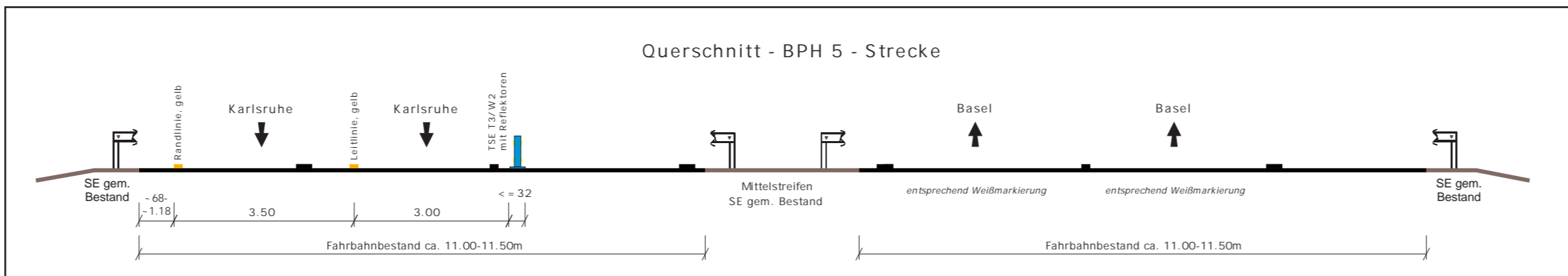
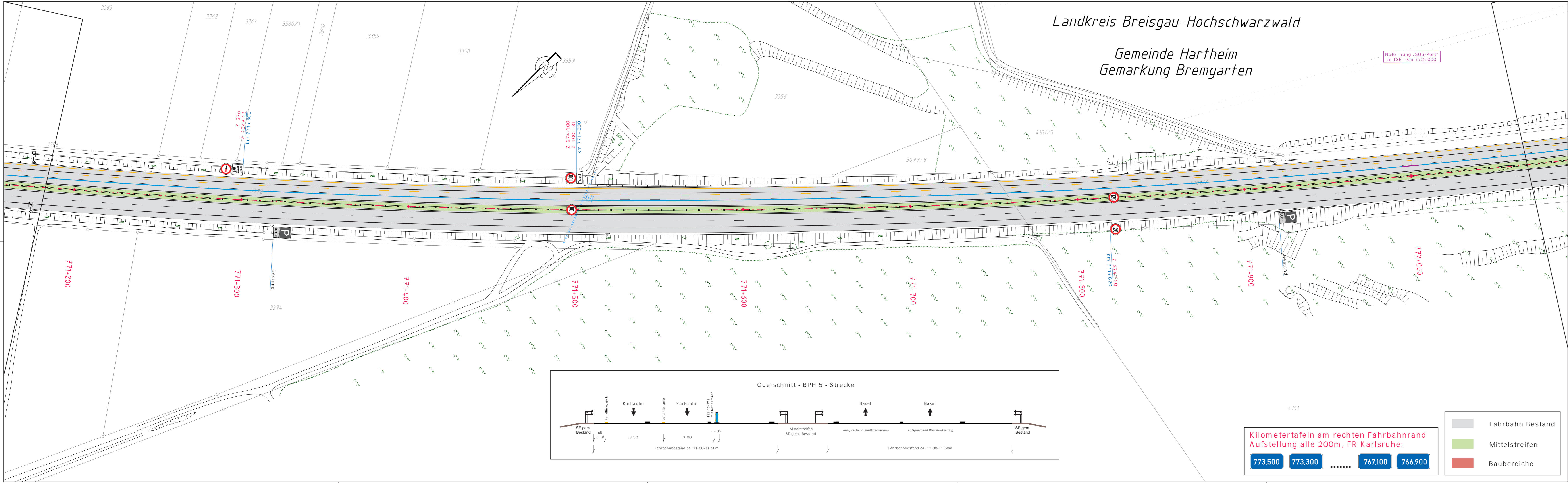

Kilometertafeln am rechten Fahrbahnrand
Aufstellung alle 200m, FR Karlsruhe:

773.500 773.300 767.100 766.900

- Fahrbahn Bestand
- Mittelstreifen
- Baubereiche

- Baustellenbeschilderung, farbig
- stationäre Beschilderung, grau
- Markierungen gelb, Folie Typ II
- TSE T3/W1 mit Reflektoren beidseitig ausgelegt auf V=100km/h
- TSE H1/W4 mit Reflektoren beidseitig
- mobile Stauwarnanlage LED Anzeigen
- AE / EE Anfangs-/Endelement
- AK / EE Anfangskonstruktion/ mobiler Anpralldämpfer Endelement
- ÜK Übergangskonstruktion

AUSFÜHRUNGSPLANUNG

Nr.	Art der Änderung	Datum	Name

Die Autobahn Die Autobahn GmbH des Bundes
Niederlassung Südwest
Außenstelle Freiburg

A 5 - FDE'26 Hartheim
- Bauphase 3 - Vorphase -

Verkehrsführungsplan

Bauphase: 3-Vorphase Arbeiten im Mittelstreifen

Mittelstreifenüberfahrten öffnen nach Winterpause



Planungsbüro für Verkehrstechnik
Hientzsch
Am Birnbaum 5
55767 Niederhambach
Tel.: 06787 - 97 01 90
Fax: 06787 - 97 01 91
mobil: 01 60 - 658 08 91
e-mail: rayko.hientzsch@t-online.de

Verkehrsführung:	Datum	Name
1/2 3s+1 VF nach Rpl. D II/2b mod. RF Karlsruhe Tagesbaustellen D III/2 & Nachtbaustelle D IV/11 RF Basel	bearbeitet	29.04.26 Hientzsch
	gezeichnet	29.04.26 Hientzsch
	geprüft	
Maßstab 1:1000		Blatt 7(10)

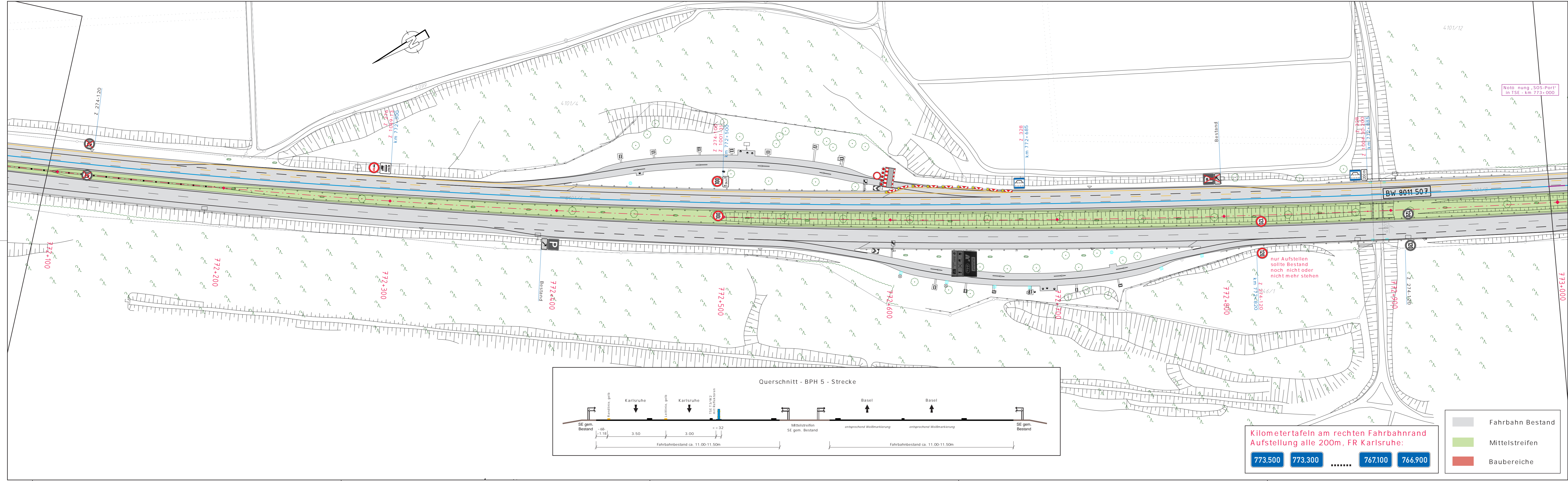

Notierung „SOS-Port“
in TSE - km 773+000

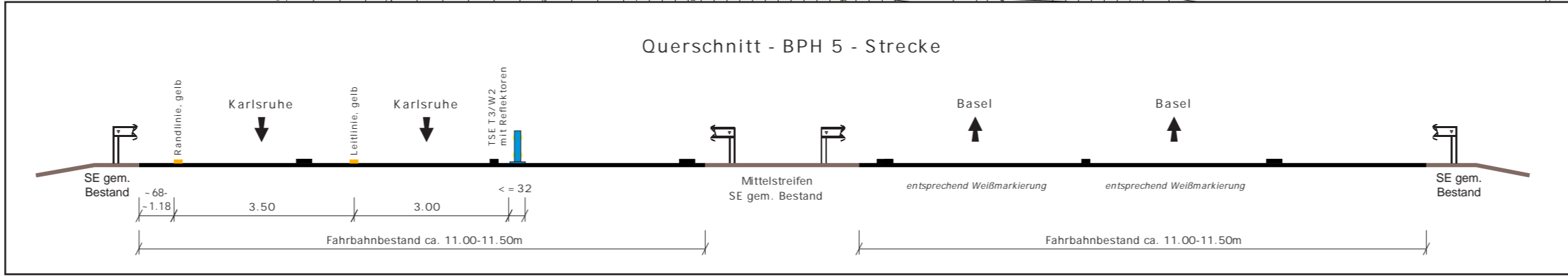

Kilometertafeln am rechten Fahrbahnrand
Aufstellung alle 200m, FR Karlsruhe:

773.500 773.300 767.100 766.900

- Fahrbahn Bestand
- Mittelstreifen
- Baubereiche

- Baustellenbeschilderung, farbig
- stationäre Beschilderung, grau
- Markierungen gelb, Folie Typ II
- TSE T3/W1 mit Reflektoren beidseitig ausgelegt auf V=100km/h
- TSE H1/W4 mit Reflektoren beidseitig
- mobile Stauwarnanlage LED Anzeigen
- Anfangs-/Endelement
- Anfangskonstruktion/ mobiler Anpralldämpfer Endelement
- Übergangskonstruktion

AUSFÜHRUNGSPLANUNG

Nr.	Art der Änderung	Datum	Name

Die Autobahn Die Autobahn GmbH des Bundes
Niederlassung Südwest
Außenstelle Freiburg

A 5 - FDE'26 Harthelm
- Bauphase 3 - Vorphase -

Verkehrsführungsplan

Bauphase: 3-Vorphase Arbeiten im Mittelstreifen

Mittelstreifenüberfahrten öffnen nach Winterpause



Planungsbüro für Verkehrstechnik
Hientzsch
Am Birnbaum 5
55767 Niederhambach
Tel.: 06787 - 97 01 90
Fax: 06787 - 97 01 91
mobil: 01 60 - 658 08 91
e-mail: rayko.hientzsch@t-online.de

Verkehrsführung:	Datum	Name
1/2 3s+1 VF nach Rpl. D II/2b mod. RF Karlsruhe Tagesbaustellen D III/2 & Nachtbaustelle D IV/11 RF Basel	bearbeitet	29.04.26 Hientzsch
	gezeichnet	29.04.26 Hientzsch
	geprüft	
Maßstab 1:1000	Blatt 8(10)	

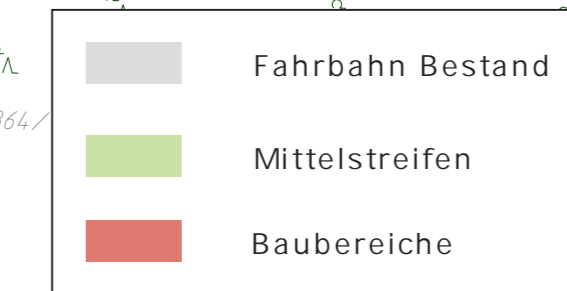
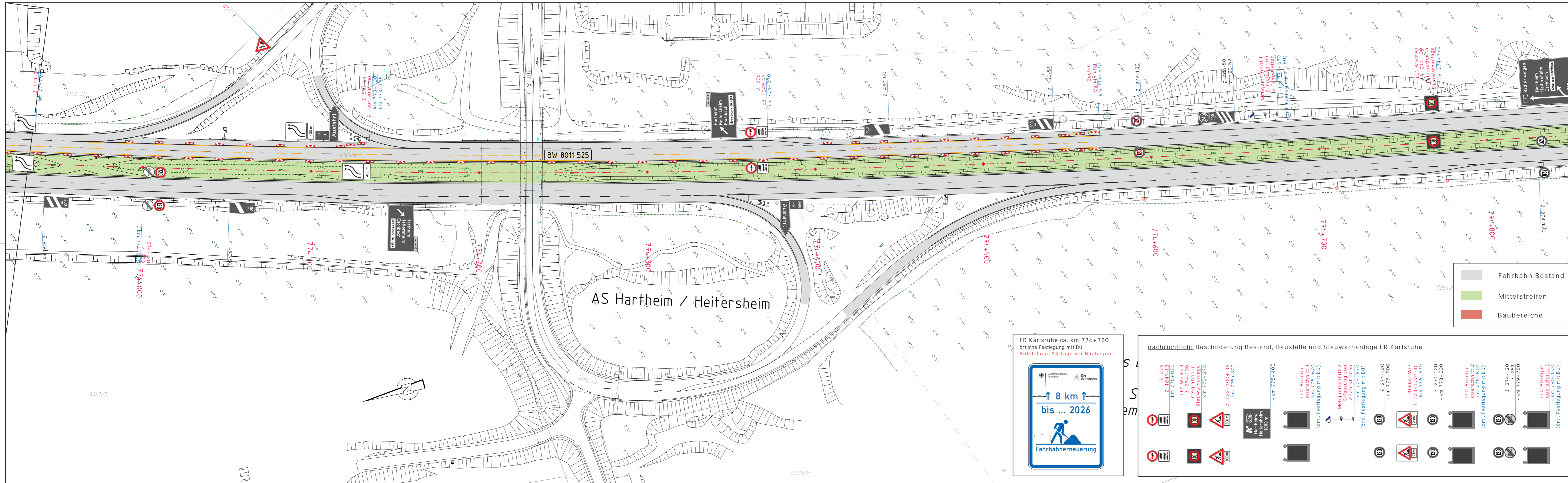

FR Karlsruhe ca. km 776+750
örtliche Festlegung mit BU
Aufstellung 14 Tage vor Baubeginn

nachrichtlich: Beschilderung Bestand, Baustelle und Stauwarnanlage FR Karlsruhe

- Baustellenbeschilderung, farbig
- stationäre Beschilderung, grau
- Markierungen gelb, Folie Typ II
- TSE T3/W1 mit Reflektoren beidseitig ausgelegt auf V=100km/h
- TSE H1/W4 mit Reflektoren beidseitig
- mobile Stauwarnanlage LED Anzeigen
- AE / EE Anfangs-/Endelement
- AK / EE Anfangskonstruktion/ mobiler Anpralldämpfer Endelement
- ÜK Übergangskonstruktion

AUSFÜHRUNGSPLANUNG

Nr.	Art der Änderung	Datum	Name

Die Autobahn GmbH des Bundes
Niederlassung Südwest
Außenstelle Freiburg

A 5 - FDE'26 Hartheim - Bauphase 3 - Vorphase -

Verkehrsführungsplan

Bauphase: 3-Vorphase Arbeiten im Mittelstreifen

Mittelstreifenüberfahrten öffnen nach Winterpause



Planungsbüro für Verkehrstechnik
Hientzsch
Am Birnbaum 5
55767 Niederhambach
Tel.: 06787 - 97 01 90
Fax: 06787 - 97 01 91
mobil: 01 60 - 658 08 91
e-mail: rayko.hientzsch@t-online.de

Verkehrsführung:	Datum	Name
bearbeitet	29.04.26	Hientzsch
gezeichnet	29.04.26	Hientzsch
geprüft		
Maßstab 1:1000	Blatt 10(10)	

1/2 3s+1 VF nach Rpl.
D II/2b mod. RF Karlsruhe
Tagesbaustellen D III/2 &
Nachtbaustelle D IV/11
RF Basel